L'ère du Voyage

Le Vietnam

Grand-rue 21 • CH-1260 NYON • www.ereduvoyage.ch
Tél. + 41 22 365 15 65 • E-mail : info@ereduvoyage.ch

Nos prix

Les prix mentionnés comprennent les prestations terrestres ainsi que les vols internes et interrégionaux. Les vols au départ de la Suisse ne sont pas compris.
Vous avez le choix de les organiser vous-même en utilisant vos miles, en réservant directement auprès de la compagnie aérienne ou sur Internet.
Si vous le préférez, nous pouvons bien entendu nous en occuper. Dans ce cas, il faut savoir que les billets seront émis selon les conditions (tarif, délai d'émission, etc.) imposées par la compagnie.
Cependant, le nombre total de jours indiqués pour chaque itinéraire tient compte du temps nécessaire pour les vols internationaux.

édition avril 2022

Avec des paysages d'une beauté grandiose et une culture ancestrale riche en arts et en traditions, lancé dans le futur avec détermination, le Vietnam est l'un des pays les plus prodigieux du Sud-est asiatique. Pour en apprécier toutes les facettes, nous vous proposons des itinéraires originaux qui allient nature et découverte culturelle, du Sud au Nord de ce long pays alangui au bord de la Mer de Chine.
Vous découvrirez des paysages inoubliables et rencontrerez des peuples dont l'histoire tragique et mouvementée a façonné une mentalité originale et fière. Suivez-nous sur la trace de sites religieux surgis du passé, bâtis par les marchands-pèlerins hindous il y a des millénaires, au travers de Cités interdites inspirées par les Empereurs de Mandchourie, dans de petites villes d'architecture traditionnelle ou coloniale, des villages d'ethnies de montagnes ou de pêcheurs, sur des marchés flottants colorés, pour une flânerie dans des ruelles aux échoppes colorées, de merveilleux jardins, des pagodes aux noms poétiques, pour une dégustation de cuisine vietnamienne ou une baignade dans des eaux chaudes et cristalline.
Nous vous proposons un kaléidoscope de découvertes à savourer à votre rythme.
Le Sud du Vietnam, vibrant de toutes les saveurs et de l'énergie méridionale du Sud-est asiatique vous fascinera par le ballet animé et incessant des pirogues et des barques dans le delta du Mékong ; vous y suivrez la vie des villageois, rythmée par un fleuve fantasque, dans un univers de fruits exotiques et un labyrinthe de canaux.
C'est également ici, au midi, que les colons ont érigé de jolies bourgades dans les montagnes et que des plages nonchalantes s'étendent à parte de vue.
Au Centre du pays, vous franchirez le Col des Nuages et serez émerveillés par l'architecture impériale des cités gardiennes d'un septentrion très sinisé.
Dans le Nord, vous ferez des balades dans de magnifiques paysages à la rencontre des ethnies riches et colorées qui vivent ici, aux confins du mystérieux Yunnan. Vous logerez chez l'habitant dans de charmants villages entourés de rizières. Une inoubliable croisière sur une jonque privée où vous passerez une nuit de rêve vous révélera les mystères de la baie de Halong, ses grottes déchiquetées et criques secrètes.
Il est grand temps de venir arpenter ce pays fabuleux, transition de charme entre le foisonnement de l'Indochine et l'austère Asie du Nord-est, au cours d'un voyage qui remplira votre cœur de sensations fortes et de nostalgie.

1. La Route Mandarine: du delta du Mékong au fleuve rouge

Cet itinéraire contrasté au rythme dense vous permettra de découvrir, du Sud au Nord les sites et les paysages les plus prenants de ce fabuleux pays. Vous pourrez saisir les nuances subtiles qui différencient les populations méridionales de celles du Nord, créant une certaine « distance » culturelle entre ces deux régions au passé tourmenté. Après une arrivée à Ho Chi Minh, la Capitale du Sud, la folie de son animation, son ambiance tropicale et pesante, vous serez heureux de rejoindre le Mékong pour une immersion dans la vie intense au cœur des paysages fertiles du Delta. Vous aurez ainsi l'occasion de vous rendre au marché flottant, animé et riche en couleurs, typique des pays du Sud-est asiatique et de parcourir, en bateau et à bicyclette au long des berges, les bras fascinants de ce monde sur l'eau. Lors de cette excursion, vous ferez l'expérience pittoresque d'une nuit chez l'habitant dans un lieu paisible au bord du fleuve, ombragé par tous les arbres de fruits exotiques, accessible uniquement en barque ou à vélo. Sur le Mékong si vous le souhaitez, nous vous offrons en option la possibilité de dormir sur un sampan, barge-à-riz au charme inénarrable, bateau-habitation aux magnifiques voiles traditionnelles. Un court vol vous mènera alors à Hué, l'ancienne Capitale, ville impériale aux sites d'exception, située au bord de la rivière des Parfums. À pied, en barque ou encore en cyclo-pousse, vous découvrirez un endroit magique, la Cité interdite, des pagodes romantiques, des tombeaux somptueux, une rivière aux courbes douces sous les palmiers, un marché animé.

Le Col des Nuages marque la vraie frontière entre Sud et Nord : vous le franchirez en direction de Danang et son musée Cham évoquant l'influence hindoue surgie du fond des âges. La splendeur de l'architecture de la petite bourgade de Hoi An sera un des points forts de votre périple. Vous pourrez profiter d'une plage de sable et vous rendre à My Son, l'énigmatique Capitale du royaume des Champa, dans une vallée verdoyante. De Danang, un autre court vol vous fera changer de monde : dans les collines merveilleuses du Nord, vous séjournerez dans un « Eco-lodge » de grand charme d'où vous découvrirez les villages d'ethnies aux noms et coutumes très attachants. Partout, les panoramas, les marchés, les balades en barque ou à bicyclette vous feront passer des moments inoubliables. La région de Ninh Binh est célèbre pour ses formations karstiques fantasmagoriques, la Halong terrestre, qui sera la parfaite introduction à la vraie Baie. Vous allez la parcourir à bord d'une jonque qui se perdra rapidement dans le labyrinthe des montagnes, gemmes engloutis ou surgissant des flots bleus du Golfe du Tonkin. À la fin du voyage, Hanoi, ses monuments et ruelles animées, la vie délirante de cette cité coloniale, l'enchantement du lac, seront là pour vous assurer un départ le cœur déjà plein de nostalgie.

17 jours

CHF 4'490.- (dès 2 pers.)
CHF 3'710.- (dès 4 pers.)

Prix par personne au départ de Hanoï, comprenant

- *Logement en chambre double avec petit déjeuner en hôtels de charme de catégorie supérieure*
- *Voiture avec chauffeur*
- *Guide francophone pendant tout le circuit sauf à Hoi An*
- *Croisière en pension complète à la Baie d'Halong*
- *Logement de type éco lodge ou croisière privatisée dans le delta du Mékong**
- *Balade en vélo*
- *Un déjeuner chez l'habitant et un déjeuner dans une maison coloniale*
- *Balade en cyclo-pousse à Hué*
- *2 vols internes*
- *Entrées sur les sites*

**Supplément 2 nuits à bord d'un sampan privatisé dans le delta du Mékong en pension complète : CHF 150.- par personne.*

Ho Chi Minh ⛴ Croisière dans le delta du Mékong ⛴ Cai Be - Ho Chi Minh ✈ Hué - My Son - Hoi An - Danang ✈ Hanoi - Mai Chau - Ninh Binh (Halong terrestre, Hoa Lu) ⛴ Croisière dans la Baie de Halong (nuit à bord) – Hanoi

2. L'Orient exotique en famille

Des collines karstiques du « Halong terrestre » à la véritable Baie de Halong, des villages préservés et nichés dans les collines septentrionales, habités par des minorités accueillantes, aux frasques et aux monuments de la capitale, des citadelles et des pagodes de Hué au charme colonial de Hoi An, cet itinéraire vous fera parcourir tous les incontournables du Nord et du Centre du Vietnam. En plus de la découverte captivante de tous ces paysages exotiques, physiques et humains, nous avons mis l'accent sur une immersion douce, une interaction intime avec les populations au fil d'un voyage paisible particulièrement adapté à une découverte en famille avec les enfants qui reviendront ensorcelés par les expériences vécues. Partout, nous avons prévu des activités originales et ludiques permettant la participation de tous : cours de cuisine, théâtre de marionnettes sur l'eau, balades en pédalo ou à vélo dans les rizières, séjour chez l'habitant, participation aux travaux des champs, hammam traditionnel, croisière en jonque et baignade dans la Baie de Halong, virées en barque à Hoi An et en sampan à Hué, tour en « cyclo-pousse » pour découvrir les palais impériaux et les pagodes de Hué. Toutes ces activités douces et divertissantes sont proposées à choix, sans stress ni obligation, garantie d'une belle et inoubliable aventure épicée en famille, qui restera gravée dans les souvenirs des parents comme des enfants.

Hanoi - Ky Son - Ninh Binh - Halong ⛴ Croisière dans la baie - Hanoi ✈ Danang - Hoi An - Danang - Hue ✈ Hanoi

14 jours

CHF 4'090.- (dès 2 pers.)

CHF 2'840.- (dès 4 pers.)

Prix par personne au départ de Hanoï, comprenant

- *Logement en chambre double avec petit déjeuner en hôtels de charme de catégorie supérieure*
- *Voiture avec chauffeur*
- *Guide francophone pendant tout le circuit sauf à Hoi An*
- *Croisière non privatisée en pension complète à la Baie d'Halong*
- *Balade en vélo*
- *Un déjeuner chez l'habitant et un déjeuner dans une maison coloniale*
- *Balade en cyclo pousse à Hué*
- *1 vol interne*
- *Entrées sur les sites*

Croisière de rêve au fil du fleuve rouge, extension de 11 jours

Le mythique Fleuve Rouge prend sa source dans le Yunnan énigmatique pour atteindre le Vietnam dans la passe de Lao Cai. De là, fertilisant la gigantesque plaine et le delta formant le cœur du nord du pays, il se divise en d'innombrables bras portant des noms exotiques et enchanteurs : la Kinh Thay, la baie de Halong, la Duong, la Da…

Confortablement installés dans notre navire intimiste au charme inégalable, sans devoir défaire et refaire vos bagages, vous glisserez tranquillement au milieu des spectaculaires pinacles de calcaire à Halong, dans les doux paysages ruraux et les villages du delta, surgissant de lointaines légendes. Des escales pour découvrir la vie et l'artisanat local, la frénésie de la Capitale, des rizières spectaculaires et des sanctuaires oubliés dans les montagnes alternent avec les rêveries sur le pont de bois, contemplant la vie des campagnes défilant devant vos yeux éblouis. Un détour par un Parc National subtropical et par les ethnies traditionnelles de la région de Mai Chau complètent cette croisière qui est également proposée en sens inverse, de Hoa Binh à la Baie de Halong.

Gastronomie, charme et confort à bord et immersion dans la vie du pays s'allient pour assurer une découverte inédite et inoubliable du Nord du Vietnam. Ce voyage d'exception constitue un complément merveilleux et spectaculaire à tout périple en Extrême-Orient ou peut constituer, en tant que tel, un voyage inoubliable.

Prix par personne au départ de Hanoi :

CHF 4'690.- (dès 2 personnes)

Séjour en pension complète à bord du RV Pandaw en cabine deluxe au pont inférieur incluant toutes les activités organisées par le bateau.

Hanoi - Halong ⛴ Croisière à la Baie de Halong et au fil du fleuve Rouge ⛴ Hoa Binh - hanoi

*Dans **la Baie de Halong**, le temps s'est arrêté pour se contempler dans le miroir de l'eau. Il y est retenu prisonnier par le va-et-vient incessant des jonques, c'est pourquoi en se mirant dans l'émeraude claire de l'onde, chacun peut ressentir ce qu'est l'éternité*

3. L'empereur et le Bouddha, l'Indochine de Hanoi à Angkor

Cet itinéraire vous permettra de découvrir deux pays qui, bien que proches, ont subi des influences différentes. Le Vietnam, imprégné par son puissant voisin la Chine et ayant conservé d'importantes empreintes de l'époque coloniale, offre une architecture intéressante et de fortes traditions tandis que le Cambodge, alangui dans la torpeur des tropiques, offre la chaleur et les couleurs de sa population, ainsi que les vestiges admirables d'empires ancestraux.

Vous visiterez Hanoi, la capitale du Nord, célèbre comme cœur culturel du Vietnam, sa vitalité et pour ses maisons coloniales. Puis, vous partirez pour la plus romantique des croisières avec une nuitée sur une jonque, dans l'éternelle baie de Halong.

Un court voyage en avion vous mènera à Hué, fameuse ville impériale située au bord de la rivière des Parfums, avec ses pagodes et sa citadelle qui abrita les treize empereurs de la dynastie des Nguyen.

Après cette immersion au cœur de la culture vietnamienne, vous rejoindrez Ho Chi Minh pour une croisière saisissante dans le delta du Mékong. A bord de votre « sampan » vous naviguerez au rythme de la vie locale et serez emportés par les visions vives et colorées du fleuve bordé de vergers aux fruits tropicaux.

De là, vous poursuivrez en bateau et franchirez la frontière khmère dans un village oublié, jusqu'à Phnom Penh, la paisible capitale du Cambodge dont le musée fleuri recèle de merveilleuses pièces d'art surgie d'un passé prestigieux.

Par la douce et harmonieuse campagne cambodgienne, de petites villes coloniales sur le Mékong ou enfouies dans la jungle, et le site peu couru de Sambor Prei Kuk, vous rejoindrez Siem Reap où vous découvrirez le célèbre et somptueux site d'Angkor.

Admirablement restaurés, ou conservés en l'état de leur découverte, les temples d'Angkor offrent une palette architecturale spectaculaire et très originale. Vous n'oublierez jamais les visages géants décorant les tours du Bayon, offrant le mystère de leur sourire serein aux quatre points cardinaux et les temples enfouis dans les lianes de banyans géants.

Hanoi ⛴ Croisière dans la Baie d'Halong ⛴ Hanoi ✈ Hué ✈ Ho Chi Minh ⛴ Croisière dans le delta du Mékong ⛴ Chau Doc ⛴ Phnom penh - Kampong Thom - Siem Reap (sites d'Angkor)

22 jours

CHF 7'170.- (dès 2 pers.)

CHF 6'020.- (dès 4 pers.)

Prix par personne au départ de Hanoï, comprenant

- *Logement en chambre double avec petit déjeuner en hôtels de charme de catégorie supérieure*
- *Voiture avec chauffeur*
- *Guide francophone pendant tout le circuit*
- *Croisière en pension complète à la Baie d'Halong et dans le delta du Mékong*
- *Balade en cyclo pousse à Hué*
- *Bateau rapide entre le Vietnam et le Cambodge*
- *2 vols internes*
- *Entrées dans les sites*

Un épisode ethnique, extension de 4 jours

La région de Mai Chau est particulièrement intéressante pour la beauté des villages, les paysages éblouissants et la diversité des ethnies qui y habitent. En outre, Ninh Binh, un peu plus au sud, est au centre d'une fascinante région de pics karstiques délirants surgissant des rizières, une sorte de Halong terrestre. Il est facile d'y accéder depuis Hanoi et ces sites se prêtent particulièrement bien à une extension à votre voyage au Vietnam.
Vous rencontrerez les Hmong, les Thaï « colorés » dans leurs villages tribaux. Ces minorités ethniques, riches d'une culture originale, constituent des microcosmes passionnants au cœur même du pays. Vous partirez à la découverte de paysages calcaire déchiquetés surplombant les rizières harmonieuses.

Accueillis dans un lodge charmant et exclusif au milieu des paddies, vous pourrez vous promener à loisir dans les campagnes et faire connaissance avec ces populations chamarrées aux beaux habits traditionnels.

Prix par personne au départ de Hanoi :

CHF 840.- (base 2 personnes)

CHF 640.- (base 4 personnes)

Séjour de 4 jours en petit déjeuner dans un hôtel de charme au milieu des rizières, voiture avec chauffeur, guide francophone, 1 déjeuner chez l'habitant, nuit à Hanoi au retour.

Hanoi – Mai Chau – Ninh Binh - Hanoi

4. Les mille facettes du Tonkin

Cet itinéraire vous mène au cœur d'un Vietnam fier de son passé et de sa culture, traditionnel, attachant et ardent de vie. La partie Nord du pays, spatule montagneuse protégeant la capitale et le cours du Fleuve Rouge, enchâssée entre le Laos et le Yunnan, offre une diversité de paysages ravissants et d'ethnies menant une vie calme et harmonieuse dans de beaux villages.

Après la visite d'Hanoi, grouillante et captivante, et ses merveilleuses rues arborisées bordées de maisons coloniales, vous ferez une halte campagnarde dans une ferme portant le joli nom du Colvert. Là, balades en barque, à vélo ou à pied vous permettront d'aborder les routes de montagne le cœur et l'esprit léger. Vous toucherez l'histoire du vingtième siècle à Dien Bien Phu, situé dans une des vallées les plus fertiles du pays. En route, passant des plantations de thé ondulant devant les falaises calcaires de collines énigmatiques, vous visiterez les beaux villages traditionnels d'ethnies aux noms pittoresques: Thaïs Blancs, Thaïs Verts, Hmong Fleuris dans la région de Son La. Après Dien Bien Phu, passant un incroyable labyrinthe de montagnes et de jungles, par une route sinueuse révélant à chaque virage une vue pittoresque, vous atteindrez la région de Sapa. Sapa est au centre d'une exceptionnelle région de merveilleuses rizières descendant en pente pour vers la vallée du Fleuve Rouge. L'arrière-pays, en direction de la frontière chinoise, voit les villages de toutes les ethnies se blottir contre des collines karstiques accidentées. Entourée de paysages époustouflants au pied du Fan Si Pan qui culmine à plus de 3'100m, la région est idéale pour d'inoubliables balades, pour visiter des villages préservés du tourisme de masse, pour flâner dans les marchés locaux, pour venir à la rencontre de toutes les minorités. Nous vous proposons une nuit à Sapa, ville coloniale à plus de 1'500m, réponse française aux agréables « Hill Stations » que les Britanniques ont édifiées en Inde. C'est dans cette contrée bénie que nous avons trouvé un « Eco-lodge » rare et intimiste d'où vous partirez, à pied surtout, pour de mémorables découvertes à travers rizières et villages. Un autre point fort de ce voyage sera le retour de Lao Cai à Hanoi par le luxueux train « Victoria ». Bercé dans votre cabine de première par le roulis de la voie étroite, vous arriverez reposés pour vous rendre à la célébrissime Baie de Halong, dernier feu d'artifice qui vous éblouira. À bord d'une superbe jonque traditionnelle, vous serez abordés par des pêcheurs vendant les fruits de mer pour le festin du soir, vous pénétrerez le secret de vastes grottes calcaires. Baignade, rêveries devant un si beau paysage, nuit magique bercée par les eaux calmes de la mer de Chine seront les dernières images que vous emporterez avec nostalgie déjà…

16 jours

CHF 3'890.- (dès 2 pers.)

CHF 3'010.- (dès 4 pers.)

Prix par personne au départ de Hanoï, comprenant

- *Logement en chambre double en pension complète (sauf à Hanoi)*
- *hôtel de charme*
- *1 nuit chez l'habitant*
- *3 nuits dans un éco-lodge dans la région de Sapa*
- *Voiture avec chauffeur*
- *Guide francophone pendant tout le circuit et guide anglophone durant le trek*
- *Train de nuit en wagon-lit 1ère classe*
- *Croisière en pension complète à la Baie d'Halong*
- *Entrées sur les sites.*

Hanoi - Lac Dap Dom - Son La - Dien Bien Phu - Lai Chau – Sapa – Topas Lodge – Lao Cai 🚌 Hanoi 🛫 Croisière dans la Baie de Halong (nuit à bord) 🛬 Hanoi.

Seizième Parallèle impérial, extension de 5 jours

Résolument situé dans les tropiques, le 16ème parallèle coupe le Vietnam exactement au milieu. Frontière historique et culturelle, la région s'étendant entre Hué la sinisée et Hoi An la méridionale mérite un voyage pour elle-même. En quelques jours, traversant le spectaculaire Col des Nuages, nous vous proposons de parcourir deux mondes si semblables et pourtant si différents. La splendeur de la citadelle, des pagodes, du palais impérial, le charme des « maisons-jardin » de Hué vous sera révélé lors de promenades à pied ou en « cyclo ». Le Col vous fera quitter la rigueur impériale pour l'animation de Danang et le charme langoureux de Hoi An. Balades à vélo ou en barque et village de nattes vous raviront ; les cours de cuisine locale épiceront vos souvenirs !

Prix par personne au départ de Hue :

CHF 1'520.- (base 2 personnes)

CHF 1'320.- (base 4 personnes)

Séjour de 5j/4nuits en chambre double dans des logements de charme et petit déjeuner, tous les transferts, Le tour en cyclo-pousse à Hue (45 minutes), Promenade en bateau à Hue, à Phuoc Tich et à Hoi An, La balade en vélo à Hoi An, un déjeuner à Hoi An, Le déjeuner dans une maison ancienne à Phuoc Tich et un cours de cuisine.

Hue – Col des Nuages – Hoi an – Danang

Les plages

Du Golfe du Tonkin au delta du Mékong, Le Vietnam possède des milliers de kilomètres de côtes baignées pas les eaux chaudes de la Mer de Chine méridionale. Le romantisme et l'attrait de ces noms enchanteurs n'est pas fortuit. Tout au long de ces rivages bénis, nous pouvons vous organiser des jours de repos et de détente dans de belles adresses exclusives de confort et de charme. Venez nous parler de vos rêves…

Le Sampan,

mot d'origine chinoise, est un bateau à fond plat où on transporte le riz, on vit et on habite. Très répandue dans toute l'Asie du Sud, du Kerala jusqu'à la baie de Halong, sa silhouette typique est intimement liée à l'imaginaire oriental. Aujourd'hui, les plus belles et les plus grandes péniches offrent un grand confort en harmonie avec leur structure traditionnelle en bois. Une nuit à bord d'un sampan barge-à-riz au toit arrondi couvert de chaume est assurément un des souvenirs les plus romantiques qui soit, quand la pleine lune projette l'ombre des voiles, ailes d'un dragon furtif, et que seul le clapotis de l'eau contre la coque vient troubler le silence.

Hôtels d'exception

Aménagés avec un goût exquis et beaucoup d'originalité, ces hôtels vous accueilleront pour un séjour inoubliable. Nichés dans des sites naturels d'exception, ou singuliers par leur architecture ou leur décoration, chacun vous offrira un plaisir visuel unique et les délices d'un environnement raffiné où vous vous sentirez choyés.

Con Dao, escapade au « Six Senses »

La petite île de Can Dao fait partie d'un archipel de seize îles parfaitement préservé, situé à près de 160km des côtes du sud du pays. Un imposant parc national marin entoure les atolls.
Construit sur une vaste plage de sable blanc, abrité par de verdoyantes collines et entouré de mangrove tropicale, votre hôtel d'exception offre ses villas de rêve, traditionnelles en bois, face à la mer infinie.

L'Asie de Sud-est

Tous les pays de la région ont leur caractère propre mais ils ont en commun un charme et une douceur de vivre absolument merveilleux. A l'èRe du Voyage, vous avez le loisir de combiner tous ces itinéraires avec des extensions au Laos, au Cambodge, en Thaïlande, en Birmanie, en Malaisie ou en Indonésie.

L'èRe du Voyage, c'est aussi...

Des Voyages culturels & nature ...

Découvrez en voiture privée, avec ou sans guide, les voyages que nous vous avons spécialement concoctés.

Afrique du Sud, Argentine, Birmanie, Bhoutan, Botswana, Cambodge, Chili, Chine, Inde, Indonésie, Japon, Jordanie, Kenya, Kirghizstan, Ladakh, Laos, Malaisie, Maroc, Namibie, Népal Oman, Ouganda, Ouzbékistan, Pérou, Tanzanie, Thaïlande, Tibet, Vietnam.

Des Voyages en train ...

Renouez avec le charme d'un voyage «Belle Epoque» dans les trains les plus célèbres, les plus beaux ou les plus hauts du monde.

Eastern and Oriental Express – Palace on Wheels – Le Shongololo -Le Train Bleu – Le Train Express en Namibie – Le Train des Nuages - Le Andean Explorer ...

Des Treks ...

Partez à la rencontre de la nature ... et de vous-même.

Asie Centrale - Ladakh – Zanskar - Népal – Sikkim - Oman – Afrique du Sud –Mt Kenya - Kilimandjaro – Bornéo – Vietnam ...

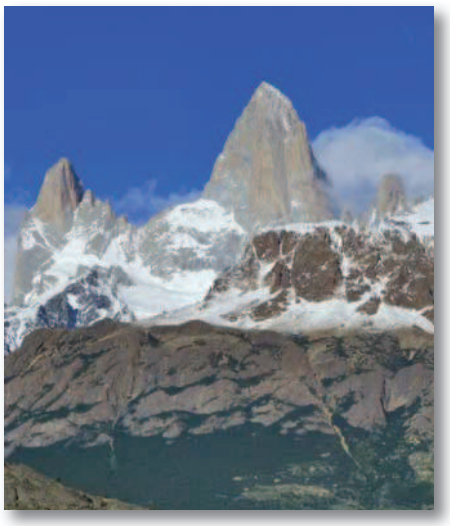

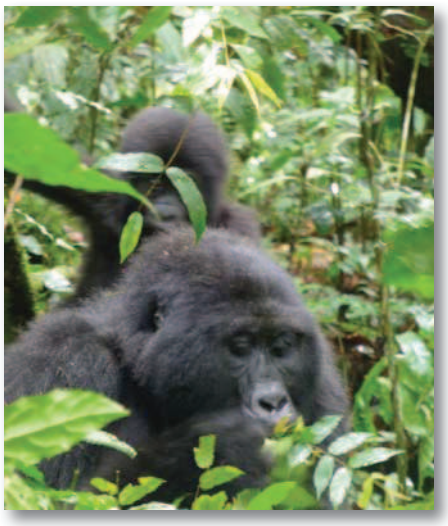

Et plus d'informations encore sur notre site www.ereduvoyage.ch

L'èRe du Voyage

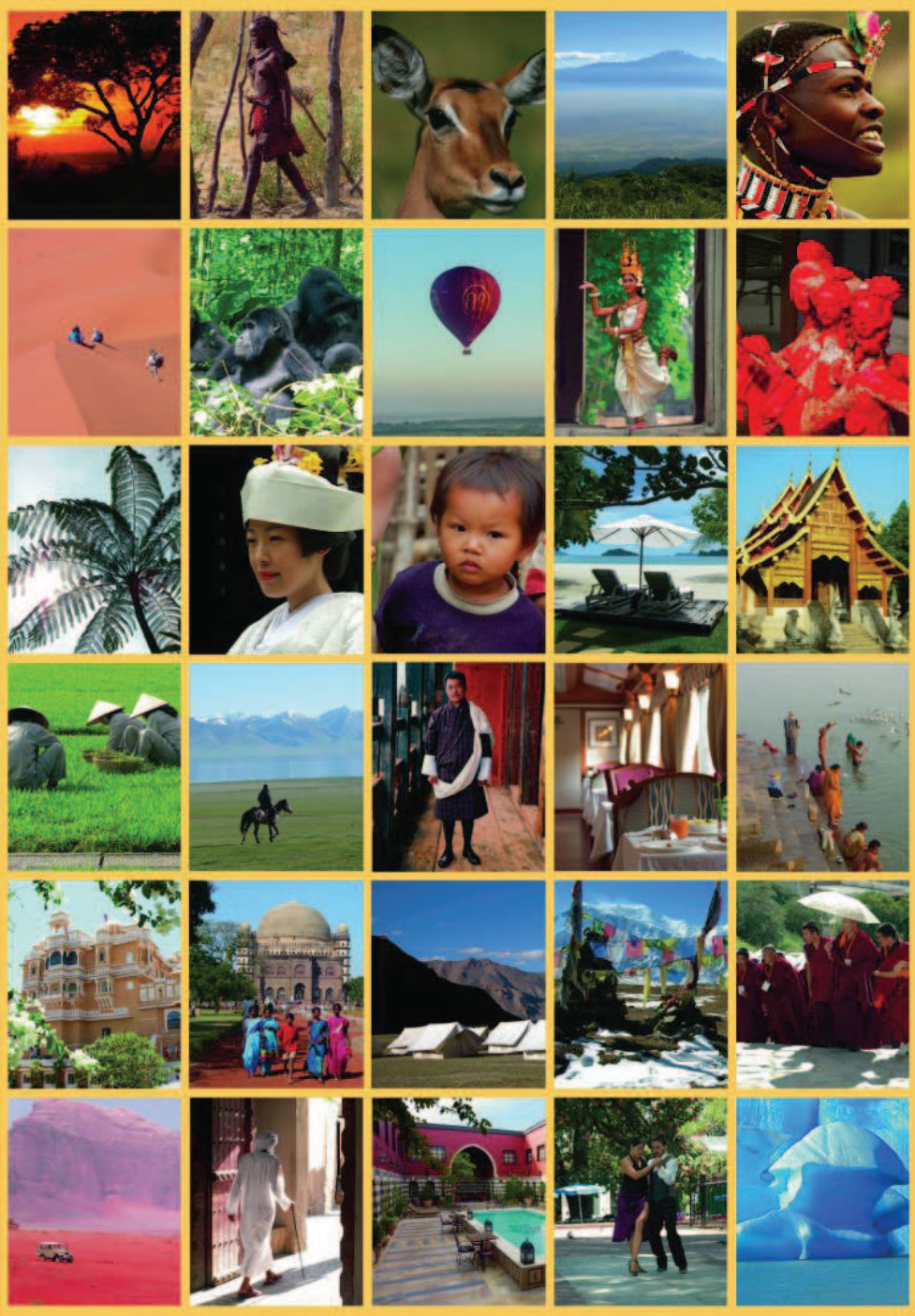

144 itinéraires testés pour vous !